DAS HEFT FÜR KLEINE SPARER

Sumsi.

Nr. **04/2020**

SUMSI FEIERT WELTSPARTAG!

WIE FUNKTIONIERT EINE BANK?

+ KNOBELEIEN RUND UMS

SPAREN

Raiffeisen
Meine Bank

LIEBE SUMSI-FANS,

heute bin ich besonders aufgeregt: In diesem Heft dreht sich nämlich alles rund um die Themen Geld und Sparen. Außerdem ist am 31. Oktober Weltspartag. Für mich ist das einer der schönsten Tage im Jahr. Warum? Weil mich da immer sooo viele fleißige Sumsi-Fans in der Bank besuchen, ihr Erspartes einlegen und dafür ein tolles Geschenk erhalten. Zu diesem Anlass habe ich einen Bankexperten in der Raiffeisenkasse besucht. Ich habe natürlich die Gelegenheit genutzt und ihm ganz viele Fragen gestellt. Seid ihr gespannt, was ich alles gelernt habe? Dann schaut doch gleich auf die nächsten Heftseiten!

Natürlich habe ich auch in diesem Heft viele tolle Rätsel, spannende Infos und lustige Witze gesammelt. Exklusiv in dieser Ausgabe: extra Spartipps für euch!

Viel Spaß beim Sparen und Entdecken!

Eure Sumsi

DER WELTSPARTAG

Am 31. Oktober 1925 fand der erste Weltspartag statt. Also vor fast 100 Jahren! Ziel ist es, die Menschen und vor allem Kinder auf der ganzen Welt fürs Sparen zu begeistern. Viele Länder feiern den Weltspartag ausgiebig. So zum Beispiel Argentinien, wo es Show- und Tanzeinlagen gibt. In der Mongolei ist das Kamel das Maskottchen für den Weltspartag, weil es so gut Wasser sparen kann. Auch in der Demokratischen Republik Kongo gibt es seit ein paar Jahren den Weltspartag: Dort bewahren die meisten Menschen ihr Geld Zuhause auf, anstatt es auf ein sicheres Konto auf der Bank zu bringen!

EIN BESUCH IN DER BANK

Am 31. Oktober ist Weltspartag. Deshalb hat Sumsi ihren Freund Christoph Ploner an seinem Arbeitsplatz besucht. Er ist Bankexperte und arbeitet schon seit vielen Jahren in der Raiffeisenkasse. Kein Wunder also, dass er sich in Geld- und Sparsachen bestens auskennt. Sumsi hat die Gelegenheit genutzt und mit ihm ein interessantes Gespräch geführt.

Was gefällt dir besonders an deiner Arbeit in der Raiffeisenkasse?
Ganz besonders gefällt mir, dass ich ständig Kontakt mit Menschen von Jung bis Alt habe und ihnen bei Fragen rund ums Geld zur Seite stehen kann.

Kannst du den Sumsi-Fans sagen, was mit dem Geld in der Bank passiert?
Das Geld, das ihr, liebe Sumsi-Fans, auf eurem Sparbuch einlegt, wird bei uns gesammelt und sicher für euch aufbewahrt.

Wieso ist sparen so wichtig?
Sparen ist sehr wichtig, denn erst durch regelmäßiges Sparen könnt ihr euch die Dinge kaufen, die ihr euch wünscht.

Kannst du den Sumsi-Fans deinen ganz persönlichen Spartipp verraten?
Füttert euer Sparschwein so oft wie möglich und bringt es dann in die Bank, um das Geld auf eurem Sparbuch einzulegen. Auch kleine Sparbeträge wachsen mit der Zeit zu einer größeren Summe an.

DAS SCHÖNSTE GELD

Auf der ganzen Welt gibt es mehr als 160 Währungen. Da ist es ganz schön schwierig, die schönsten Geldscheine auszuwählen. Das macht die Internationale Banknotengesellschaft jährlich.

Diese Gewinner gefallen mir am besten.

Gewinner 2009: 2 Dollar von den Bermudainseln

Gewinner 2014: 50 Dollar aus Trinidad und Tobago in der Karibik

Gewinner 2013: 1.000 Tenge aus Kasachstan

Woher kommen diese Münzen?

Verbinde die Münzen mit der passenden Flagge!

Edelweiß

Antike Münze aus Athen mit Eule

Brandenburger Tor

Keltische Harfe

Deutschland

Irland

Griechenland

Österreich

Lösung: Eule > Griechenland, Edelweiß > Österreich, Harfe > Irland, Brandenburger Tor > Deutschland

WO DAS GELD ZUHAUSE IST

Heute ist ein ganz besonderer Tag: Sumsi führt euch durch die Bank. Dort gibt es viel zu entdecken.

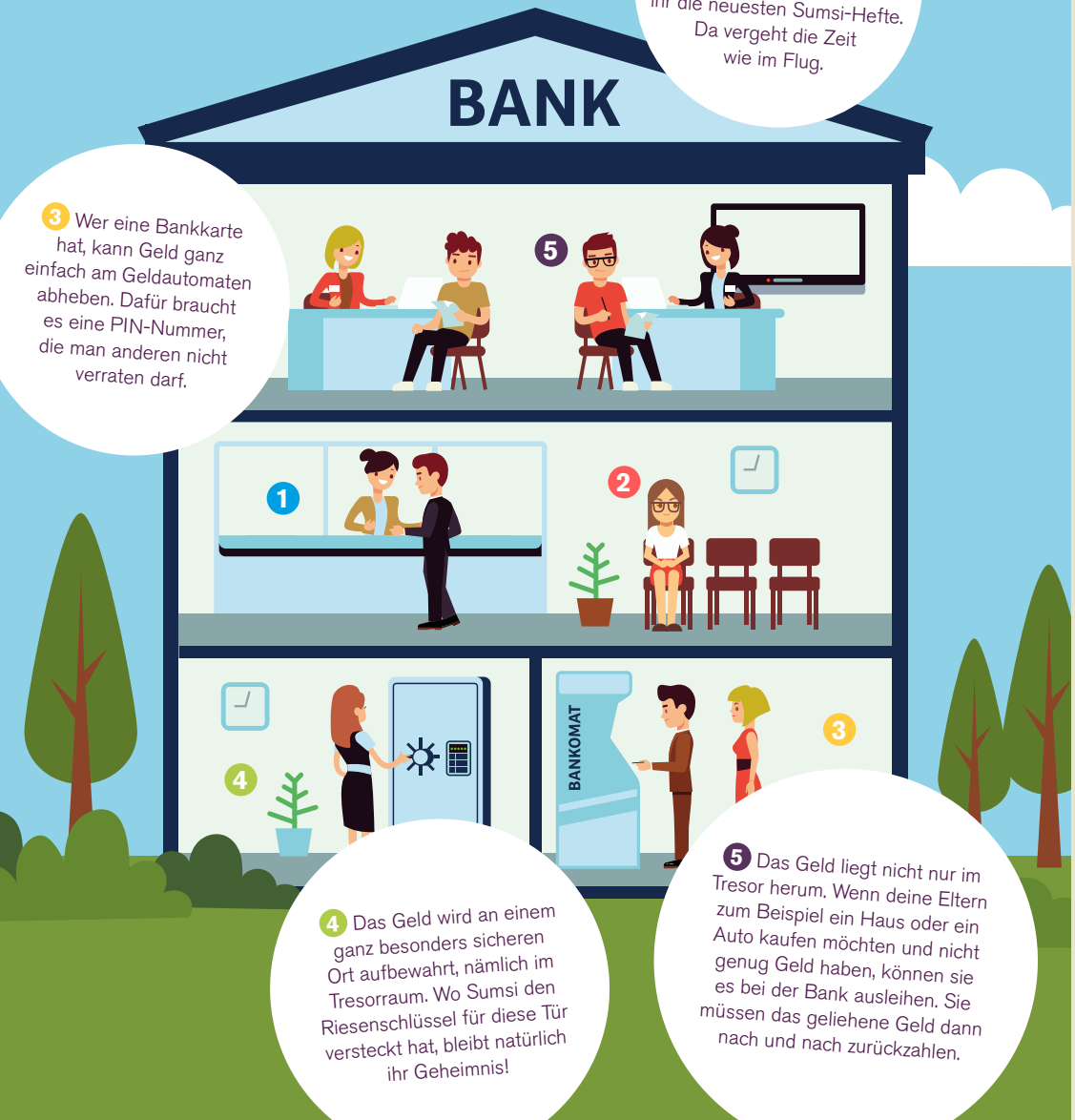

1 Die Mitarbeiterin der Raiffeisenkasse hilft euch bei all euren Fragen und bewahrt euer Geld sicher auf.

2 Keine Sorge, wenn ihr mal etwas länger warten müsst! Im Warteraum findet ihr die neuesten Sumsi-Hefte. Da vergeht die Zeit wie im Flug.

3 Wer eine Bankkarte hat, kann Geld ganz einfach am Geldautomaten abheben. Dafür braucht es eine PIN-Nummer, die man anderen nicht verraten darf.

4 Das Geld wird an einem ganz besonders sicheren Ort aufbewahrt, nämlich im Tresorraum. Wo Sumsi den Riesenschlüssel für diese Tür versteckt hat, bleibt natürlich ihr Geheimnis!

5 Das Geld liegt nicht nur im Tresor herum. Wenn deine Eltern zum Beispiel ein Haus oder ein Auto kaufen möchten und nicht genug Geld haben, können sie es bei der Bank ausleihen. Sie müssen das geliehene Geld dann nach und nach zurückzahlen.

RECHENRÄTSEL

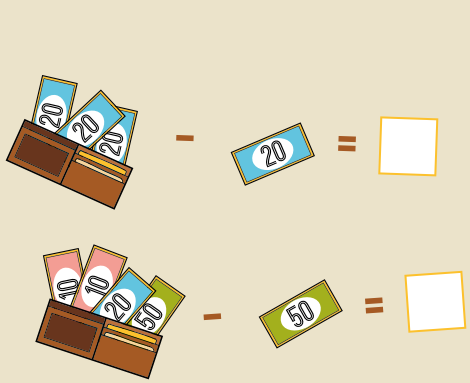

ZEICHNE DEN TOPF MIT GOLDMÜNZEN FERTIG UND MALE IHN AUS!

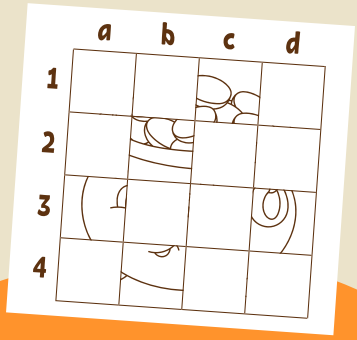

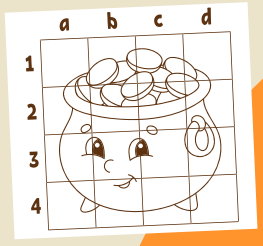

Sumsis beste SPARTIPPS

Du möchtest ein neues Spielzeug kaufen? Finde zuerst heraus, wie viel es kostet, und schau, in welchem Geschäft es am günstigsten ist. Überlege dir anschließend gut, ob es dir wert ist, das Geld dafür auszugeben.

Bewahre dein Geld an einem sicheren Ort auf, zum Beispiel in einer Sparbüchse. Bring dein Erspartes regelmäßig in die Bank.

Hole dir Rat bei denen Eltern oder Großeltern! Sie können dir dabei helfen, dein Geld sinnvoll zu verwenden.

WITZEKISTE

„Jasmin!“, ruft die Mutter, „Schau doch bitte mal nach, wieviel Senf noch in der Tube ist!“ Nach kurzer Stille berichtet Jasmin: „Er reicht genau vom Kühlschrank bis zum Sofa!“

„Schau mal, die schönen weißen Schwäne auf dem See“, sagt die Oma zu Klaus. „Hättest du auch gerne so einen langen Hals?“ Klaus sieht sich die Tiere gründlich an, überlegt und meint: „Naja – bei der Schularbeit wäre das praktisch!“

Florian fährt mit seinem Dreirad immer wieder um den Wohnzimmertisch herum. Papa fordert ihn zum dritten Mal auf, endlich ins Bett zu gehen. Als er ärgerlich wird, sagt Florian: „Ich will ja ins Bett, aber ich finde einfach keinen Parkplatz!“

Die Mutter zu ihrem Sohn: „Paul! Ich habe dir doch gesagt, du sollst aufpassen, wann die Milch überkocht!“ „Hab ich doch, Mama! Es war genau 10 Uhr 32!“

WELCHER SCHLÜSSEL PASST ZUM SCHLOSS?

Lösung: Der hellgraue Schlüssel passt zum Schloss.

FINDEST DU DEN WEG ZUM SPARSCHWEIN?

www.raiffeisen.it/sumsi

Raiffeisen
Meine Bank

Klimaneutral
Druckprodukt
ClimatePartner.com/54571-1810-1002